

PA1 - PLAN DE SITUATION DU PROJET D'AMENAGEMENT A L'ECHELLE COMMUNALE

Le site concerné par cette opération d'aménagement se situe sur la **commune de BRESSOLS** (Département de Tarn-et-Garonne). L'accès du projet se fait par l'impasse de Vergnet. Les parcelles concernées sont cadastrées section ZM, n° 16, 17, 18, 21, 22, 104 et n° 151.

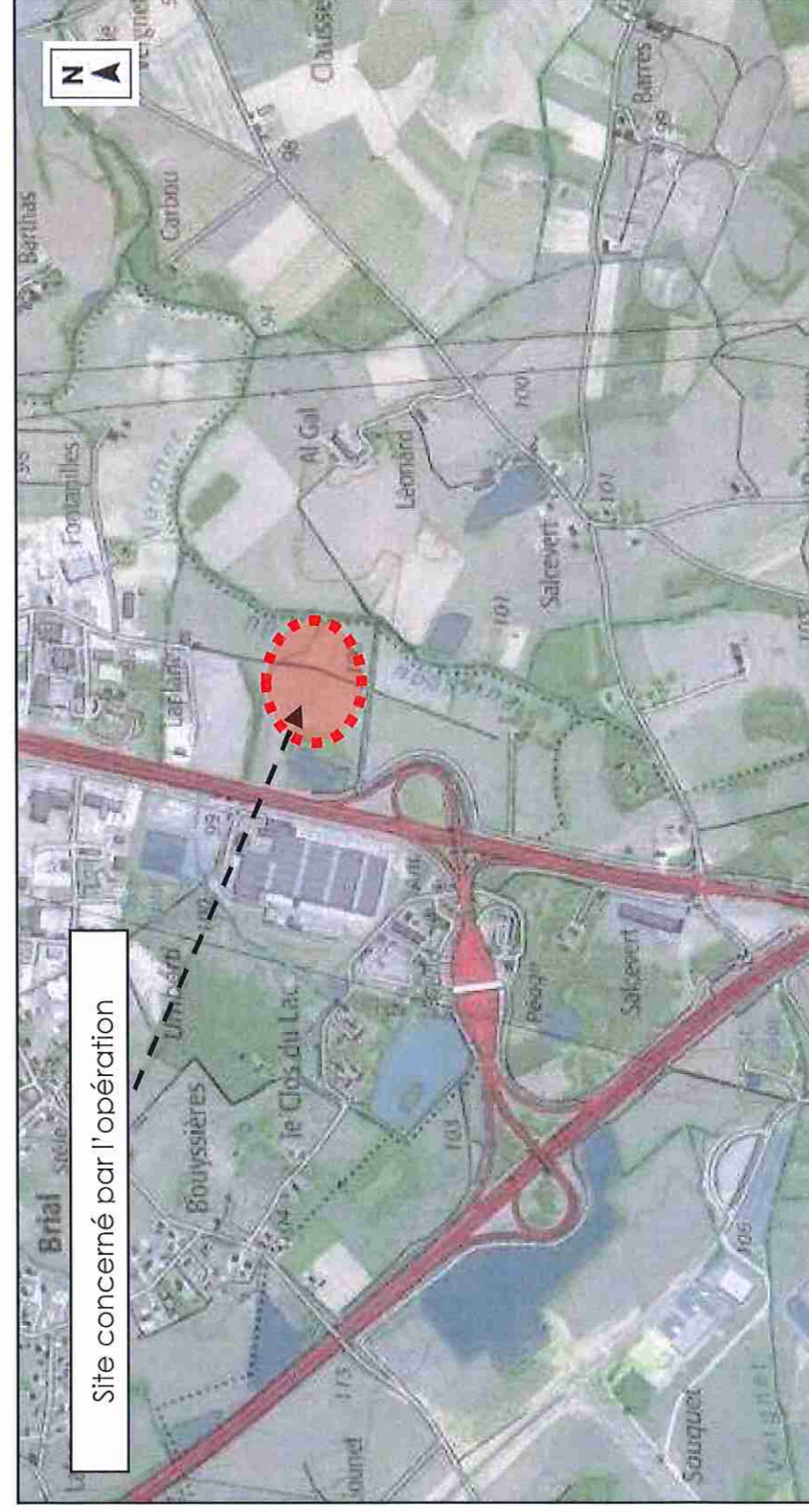

Source : Site internet Géofoncier



Source : Site internet Géofoncier